

# GUIANDO TU DENUNCIA

## consejos para iniciar y dar seguimiento a tu denuncia



Unidad de Integridad y Transparencia  
Coordinación de Integridad Institucional

UN IMSS MÁS GRANDE Y FUERTE, MÁS SEGURO Y MÁS SOCIAL



INSTITUTO MEXICANO DEL SEGURO SOCIAL  
SEGURIDAD Y SOLIDARIDAD SOCIAL

- El objetivo de este cuadernillo es **brindarte consejos para concluir exitosamente** la presentación de tu **denuncia** y darle **seguimiento**.
- Con nuestra denuncia fortalecemos la **cultura de la integridad** y la política anticorrupción del Instituto.
- Recuerda que el **acceso a la justicia es un derecho gratuito**.

**JUNTAS Y JUNTOS  
FORTALECEMOS LA  
CULTURA DE LA  
DENUNCIA EN EL IMSS**



**1** Existen diversas instancias y canales de denuncia específicos para reportar o denunciar faltas administrativas, quejas laborales o delitos. Identifica el más adecuado para tu situación.

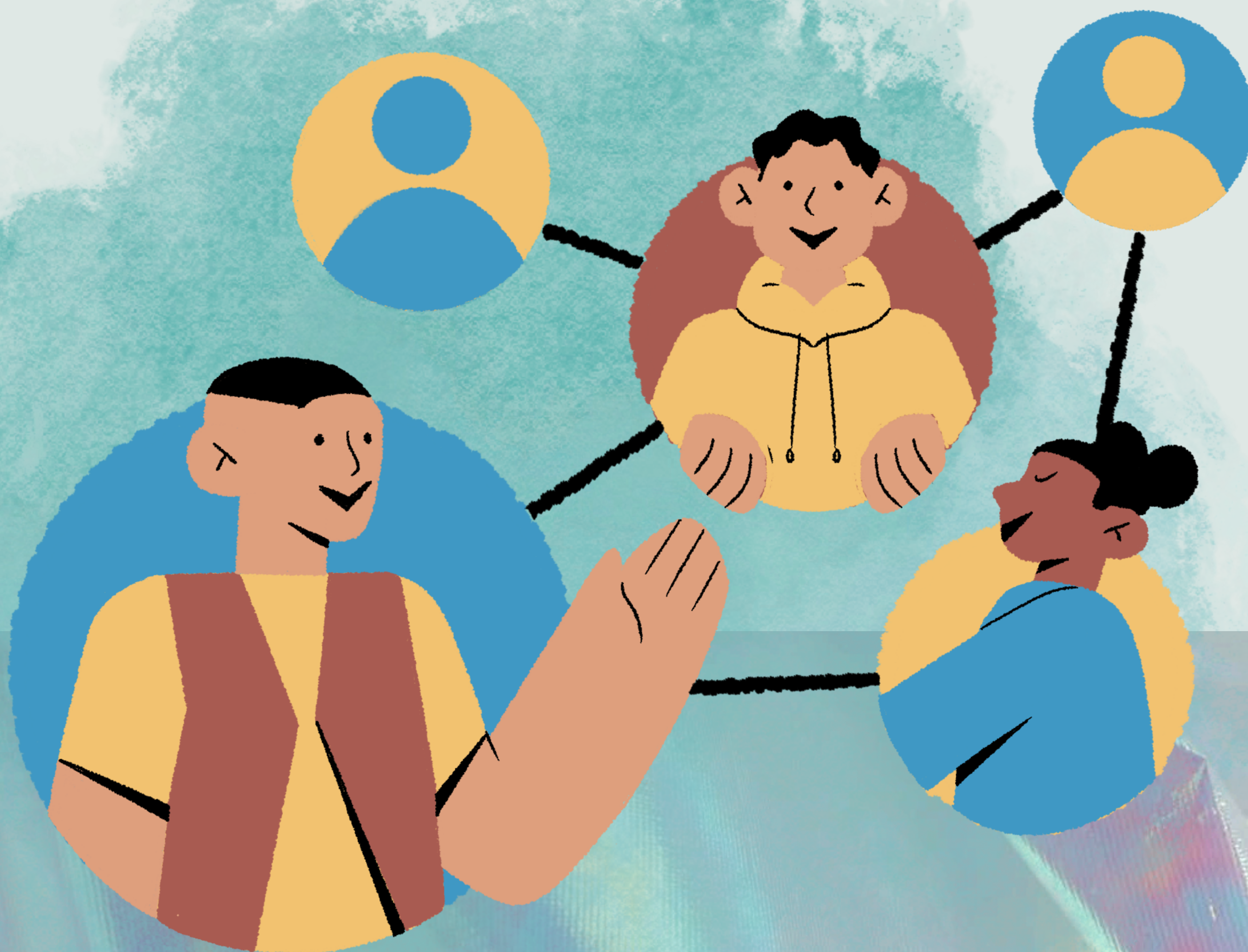



# 2

**Elige la forma más cómoda y segura para denunciar. Hay distintos medios: presenciales o a distancia. En algunos casos, también puedes solicitar el anonimato.**





# 3

**Redacta tu denuncia de la manera más detallada posible, con información relevante, y envía la mayor cantidad de evidencias que la sustenten.**



**Conoce la documentación, evidencia y cédula de orientación para denuncia**

**[aquí](#)**



# 4

**Solicita el folio o número de seguimiento para conocer avances de la investigación y su resolución.**





5

**Mantén contacto con la instancia investigadora para asegurarte que tu denuncia está siendo debidamente atendida.**







**Recuerda que nadie puede pedirte dinero para iniciar o dar seguimiento a tu queja o denuncia, el proceso es gratuito y no deben negártelo.**





# 7

**Si tienes alguna duda, solicita asesoría a las instancias responsables antes de presentar tu denuncia.**





**Denunciar o presentar una queja ante las instancias y canales de atención, es esencial para obtener justicia y romper con la impunidad.**



Ingresar a:

**[www.imss.gob.mx/guiando-tu-denuncia](http://www.imss.gob.mx/guiando-tu-denuncia)**

